

Legenda

- Wentylator kanałowy
- Instalacja nawiewna
- Instalacja wywiewna
- Zawór wentylacyjny wywiewny i nawiewny
- Instalacja freonowa
- Instalacja skroplin
- Klimatyzator
- Centrala wentylacyjna
- Nawiewnik okienny

PROJEKT REMONTU W BUDYNKU NR 7 KW 6068 SIEMIROWICE

LOKALIZACJA:
BUDYNEK NR 7 W KOMPLEKSIE WOJSKOWYM 6068 W SIEMIROWICACH

INWESTOR:
SKARB PAŃSTWA - 18. WOJSKOWY ODDZIAŁ GOSPODARCZY 84-200 Wejherowo, ul. Sobieskiego 277

PRACOWNIA
grupa malaga
pracownia architektoniczna
80-234 Gdańsk, ul. Wróblewskiego 25
tel.: (+48) 608 446 146, 796 66 99 09
biuro@grupamalaga.com, www.grupamalaga.com

ZESPÓŁ PROJEKTOWY
mgr inż. TOMASZ MAKARSKI
upr. bud. POM/0243/PWOS/12

inż. SEBASTIAN WIDOMSKI
upr. bud. POM/0034/PWOS/09

PODPIS

FAZA
PROJEKT BUDOWLANY

DATA
16/12/2020

BRANŻA

WENTYLACJA

RZUT PARTERU - CZĘŚĆ A

SKALA
1:100
NR RYS.
W1

Ten rysunek objęty jest prawami autorskimi. Nie może być używany oraz reprodukowany w całości lub części bez pisemnej zgody. (ustawa z 4 lutego 1994r o Prawie Autorskim i Prawach Pokrewnych (Dz.U. nr 80 z 2000r, poz.904).

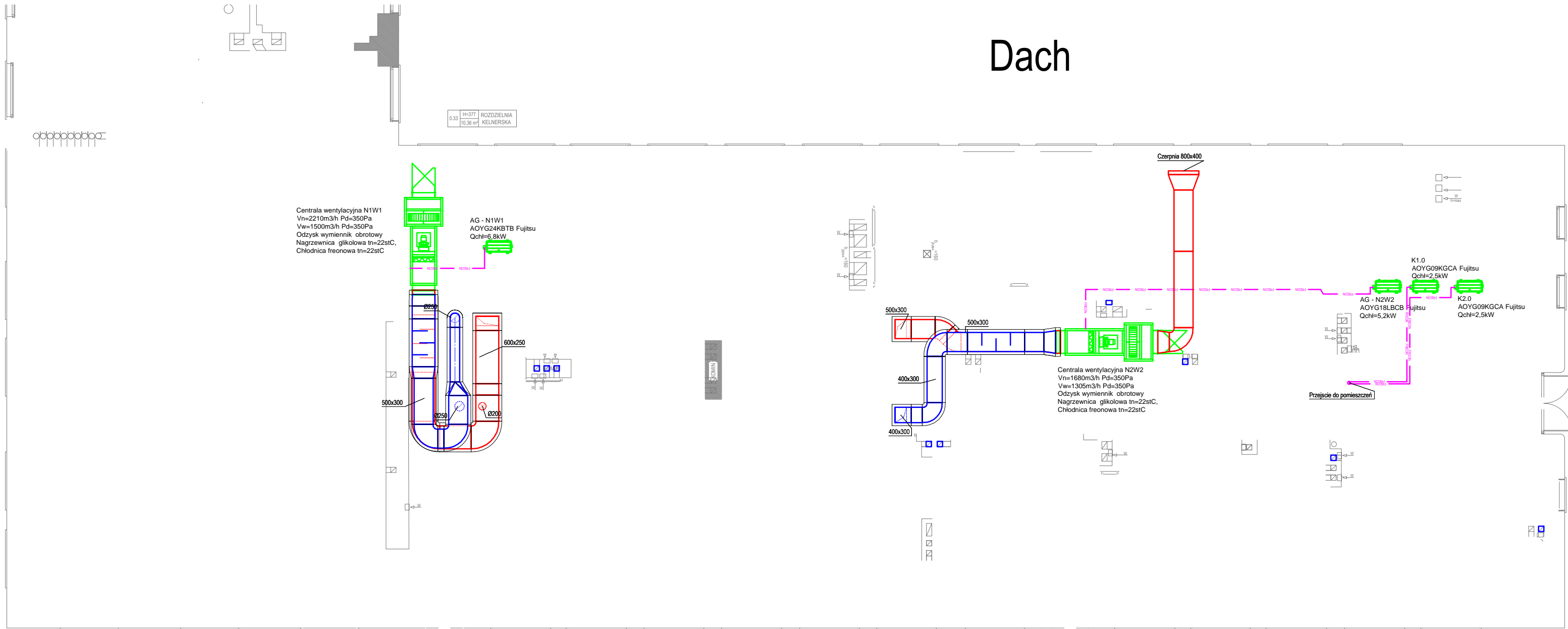

Legenda

- Wentylator kanałowy
- Instalacja nawiewna
- Instalacja wywiewna
- Zawór wentylacyjny wywiewny i nawiewny
- Instalacja freonowa
- Instalacja skroplin
- Klimatyzator
- Centrala wentylacyjna
- Nawiewnik okienny

PROJEKT REMONTU W BUDYNKU
NR 7 KW 6068 SIEMIROWICE

LOKALIZACJA:
BUDYNEK NR 7 W KOMPLEKSIE WOJSKOWYM 6068
W SIEMIROWICACH

INWESTOR:
SKARB PAŃSTWA - 18. WOJSKOWY ODDZIAŁ GOSPODARCZY
84-200 Wejherowo, ul. Sobieskiego 277

PRACOWNIA
grupa malaga
pracownia architektoniczna
80-234 Gdańsk, ul. Wróblewskiego 25
tel.: (+48) 608 445 145, 796 66 99 09
biuro@grupamalaga.com; www.grupamalaga.com

ZESPÓŁ PROJEKTOWY mgr inż. TOMASZ MAKARSKI upr. bud. POM/0243/PWOS/12 inż. SEBASTIAN WIDOMSKI upr. bud. POM/0034/PWOS/09	PODPIS
--	--------

FAZA PROJEKT BUDOWLANY	DATA 16/12/2020
BRANŻA WENTYLACJA	

RYSUNEK RZUT DACHU - CZĘŚĆ A	SKALA 1:100	NR RYS. W2
---------------------------------	----------------	---------------

Ten rysunek objęty jest prawami autorskimi. Nie może być używany oraz reprodukowany w całości lub części bez pisemnej zgody. (ustawa z 4 lutego 1994r o Prawie Autorskim i Prawach Pokrewnych (Dz.U.nr 80 z 2003r, poz.504).

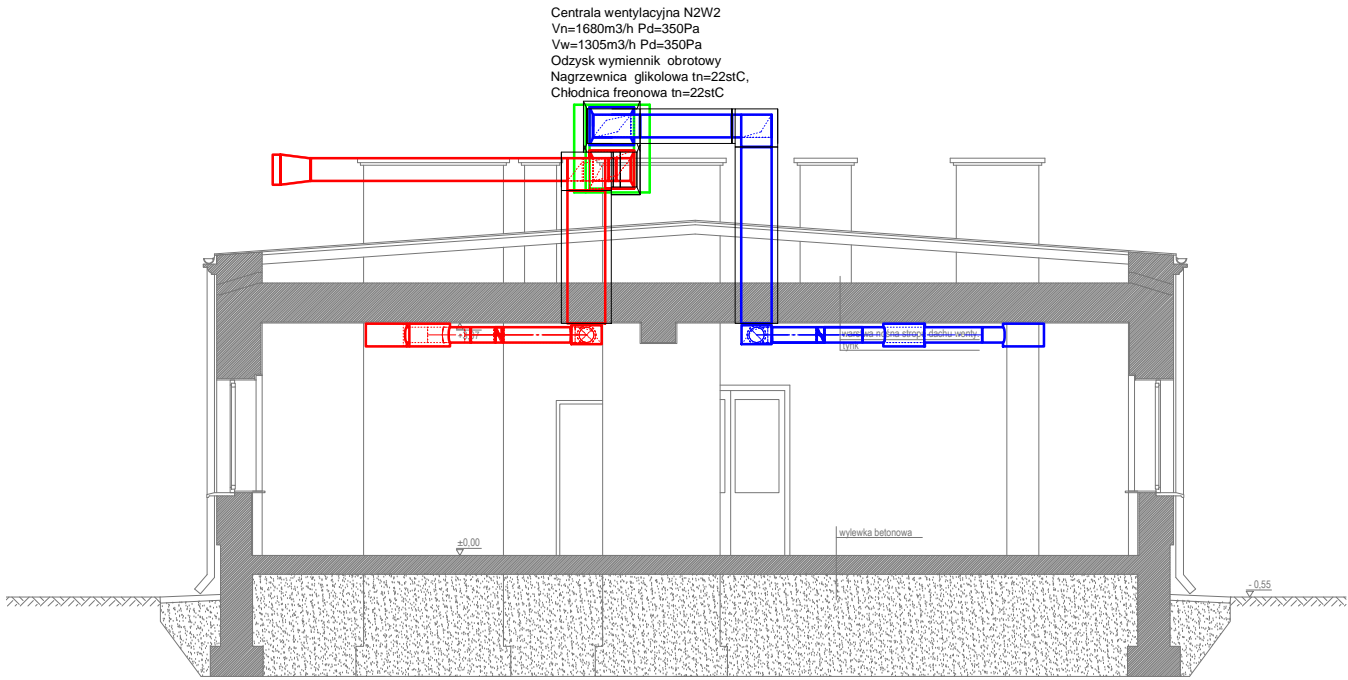
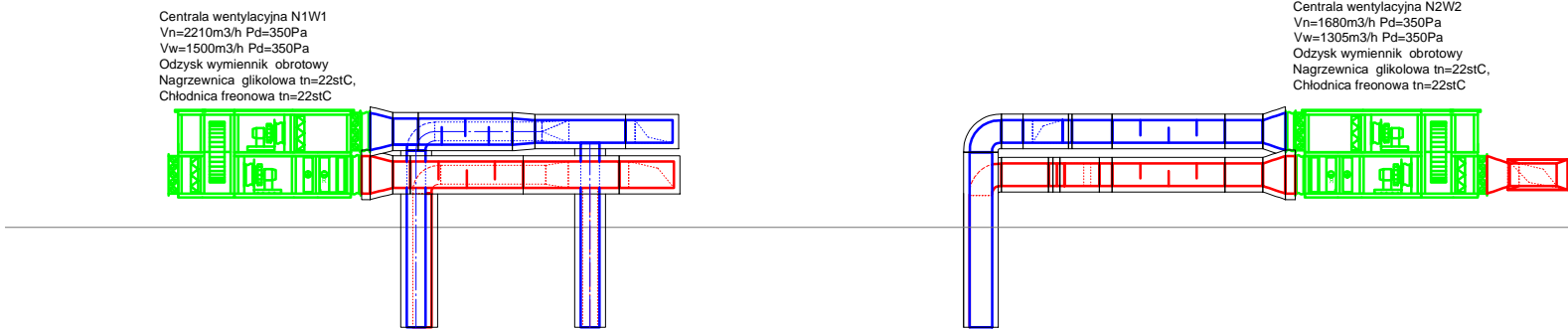

Legenda

- Wentylator kanałowy
- Instalacja nawiewna
- Instalacja wywiewna
- Zawór wentylacyjny wywiewny i nawiewny
- Instalacja freonowa
- Instalacja skroplin
- Klimatyzator
- Centrala wentylacyjna
- Nawiewnik okienny

PROJEKT REMONTU W BUDYNKU
NR 7 KW 6068 SIEMIROWICE

LOKALIZACJA:
BUDYNEK NR 7 W KOMPLEKSIE WOJSKOWYM 6068
W SIEMIROWICACH

INWESTOR:
SKARB PAŃSTWA - 18. WOJSKOWY ODDZIAŁ GOSPODARCZY
84-200 Wejherowo, ul. Sobieskiego 277

PRACOWNIA
grupa malaga
pracownia architektoniczna
80-234 Gdańsk, ul. Wróblewskiego 25
tel.: (+48) 608 445 145, 796 66 99 09
biuro@grupamalaga.com; www.grupamalaga.com

ZESPÓŁ PROJEKTOWY mgr inż. TOMASZ MAKARSKI upr. bud. POM/0243/PWOS/12 inż. SEBASTIAN WIDOMSKI upr. bud. POM/0034/PWOS/09	PODPIS
--	--------

FAZA PROJEKT BUDOWLANY	DATA 16/12/2020
BRANŻA WENTYLACJA	

RYSUNEK PRZEKRÓJ - CZĘŚĆ A	SKALA 1:100	NR RYS. W3
-------------------------------	----------------	---------------

Ten rysunek objęty jest prawami autorskimi. Nie może być szywany oraz reprodukowany w całości lub części bez pisemnej zgody. (ustawa z 4 lutego 1994r o Prawie Autorskim i Prawach Pokrewnych (Dz.U.nr 80 z 2000r, poz.904).



PROJEKT REMONTU W BUDYNKU NR 7 KW 6068 SIEMIROWICE		
LOKALIZACJA BUDYNEK NR 7 W KOMPLEKSIE WOJSKOWYM 6068 W SIEMIROWICACH		
INWESTOR SKARB PAŃSTWA - 18. WOJSKOWY ODDZIAŁ GOSPODARCZY 84-200 Węherowo, ul. Sobieskiego 277		
PROJEKCIKA <div>grupa malaga</div> <div>pracownia architektoniczna</div> <div>80-234 Głogów, ul. Wolności 26 tel.: +48 69 443 142, 76 60 60 00 biuro@grupamalaga.pl, www.grupamalaga.pl</div>		
ZADANIE PRACOWNI mgr inż. arch. MARTA WROBEL mgr inż. arch. MARTA KODRZYCKA mgr inż. arch. BOGUMILA KAPICA mgr bud. i inżynierii środowiska inż. Kamil Cieszyński		POCZĄTEK
NAZWA INWENTARYZACJA		DATA 10/12/2020
WYKONANIE RZUT PARTERU - CZĘŚĆ B		SKALA 1:50
		WYKRES -